



Commissaire de justice

TRIBUNAL DE COMMERCE DE MONT DE MARSAN - JUGEMENT DU 12/12/2025  
GREFFE N°: 2025 002945

Mandataire judiciaire : SELARL EKIP

Juge commissaire : Monsieur DE CARVALHO Olivier

---

ETAT DESCRIPTIF ET ESTIMATIF  
DES ELEMENTS MOBILIERS DE LA

**LIQUIDATION JUDICIAIRE SIMPLIFIÉE**  
**SAS EFI DESTOCKAGE MDM 40**

Boulevard Jean Larrieu  
40000 MONT DE MARSAN

---

Inventaire dressé le 13 mars 2026

DOSSIER N°D6335

**EXECO**

22 avenue Dubrocq 64100 Bayonne  
05 59 24 90 57 - judiciaire@biarritzencheres.com

---

## RECAPITULATIF

---

	Exploitation
--	--------------

**Boulevard Jean Larrieu  
40000 MONT DE MARSAN**

**TOTAL MOBILIER ET MATERIEL D'EXPLOITATION**

**2 800**

**TOTAL GENERAL**

**2 800**

*Fait et dressé par Maître D. MINIAU,  
Commissaire de Justice  
à MONT DE MARSAN  
Le 13 mars 2026.*



MOBILIER ET MATERIEL D'EXPLOITATION		Exploitation
1.	1 configuration de mobilier de caisses CASIO et GRAM ZFOC (comptoirs et postes de travail)  Note : un avis de saisie vente forcée déclaré pas la SCP " COUCHOT" commissaire de justice à Dax, est placardé sur le groupe de caisse.	400
2.	1 lot de 4 chariots type 'caddie"	100
3.	1 ensemble d'environ 20 bacs métal et étagères gondoles contenant en vrac des petits éléments de type "foire-fouille" (livres divers thèmes, vêtements, feutres, rubans cadeaux, coque pour téléphones, articles de décoration, articles de cosmétique, jeux pour enfants, collants femme, accessoires de jardin, ceintures)	1 000
4.	2 vitrines présentoirs 1 congélateur coffre vitré	600
5.	1 lot d'environ 27 palettes de consommables alimentaires liquide comprenant notamment des lots de : sodas, jus de fruits, ice-tea, energy drink, citronnade, tropico	MEMOIRE
6.	1 ensemble d'environ 80 palettes de consommables alimentaires comprenant notamment des lots de: conserves (betteraves, céréales, légumes verts, haricots rouges), sauces tomates, pop-corn , confiseries, cornichons, pâtes à tartiner, sauces barbecues , confitures, biscuits apéritifs, etc	MEMOIRE
7.	1 ensemble d'environ 7 palettes de consommables de type produits d'entretien comprenant notamment : multi-usages, assouplissant, bloc Wc, nettoyant bois, liquide hydroalcoolique.	700

EN RESERVE

8.	1 lot de produits similaires manifestement "hors vente "	MEMOIRE
----	--	---------

La quasi intégralité des lots alimentaires ont une DLUO dépassée, une vente de gré à gré a un professionnel du secteur est à privilégier.

Une VEP pour laquelle nous ne pouvons maitriser la distribution finale des lots, sans aucun contrôle de respect de DLC, semble à exclure compte tenu du risque alimentaire potentiel.

9.	<p>PHOTOS</p> 	
----	--	--

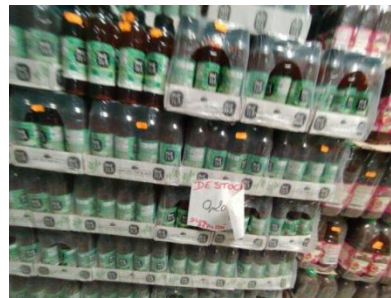
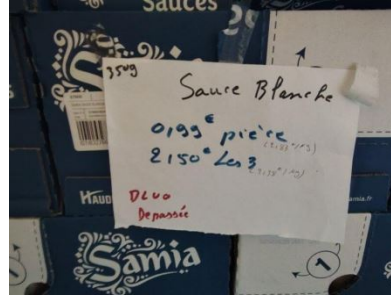

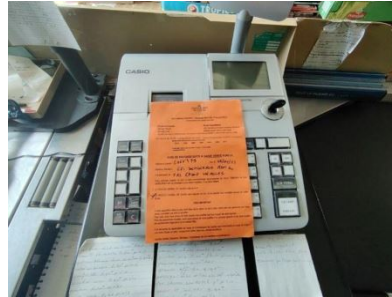

<b>TOTAL MOBILIER ET MATERIEL D'EXPLOITATION</b>	<b>2 800</b>
<b>TOTAL GENERAL</b>	<b>2 800</b>